

RED DE ABASTECIMIENTO

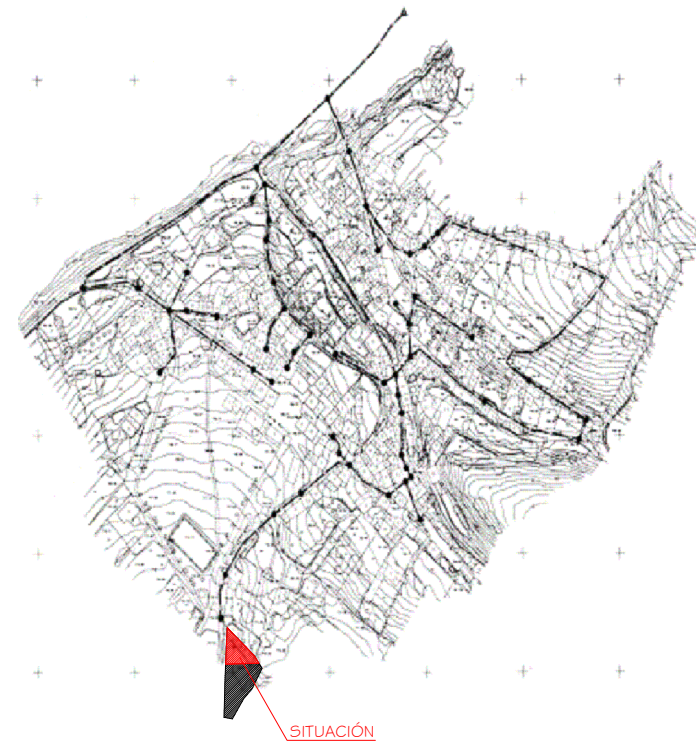

RED DE SANEAMIENTO



RED DE ELÉCTRICA Y DE ALUMBRADO



RED VIARIA. PAVIMENTACIÓN

MODIFICACIÓN PUNTUAL DE LAS NORMAS URBANÍSTICAS MUNICIPALES DE MUELAS DEL PAN, NUCLEO URBANO DE CEREZAL DE ALISTE (ZAMORA)

Propietario: PABLO ANGEL CARBAJO CALVO

Arquitecto: JOSE ALONSO GARCIA MORALEJO

PLANO  
INSTALACIONES

ESCALA  
SIN ESCALA

FECHA  
02-2015

NUMERO  
07

Al amparo de la Ley de Propiedad Intelectual cuyo texto desarrolla el Real Decreto 1/1996, de 12 de abril y posteriores modificaciones, según su Artículo 10.1.f). La propiedad intelectual del presente proyecto corresponde a su autor, que cede por una sola vez y con el fin exclusivo de la edificación de las obras objeto del mismo en las condiciones en él descritas. Queda por tanto prohibida la reutilización, modificación o reproducción total o parcial del mismo sin el permiso de su autor.