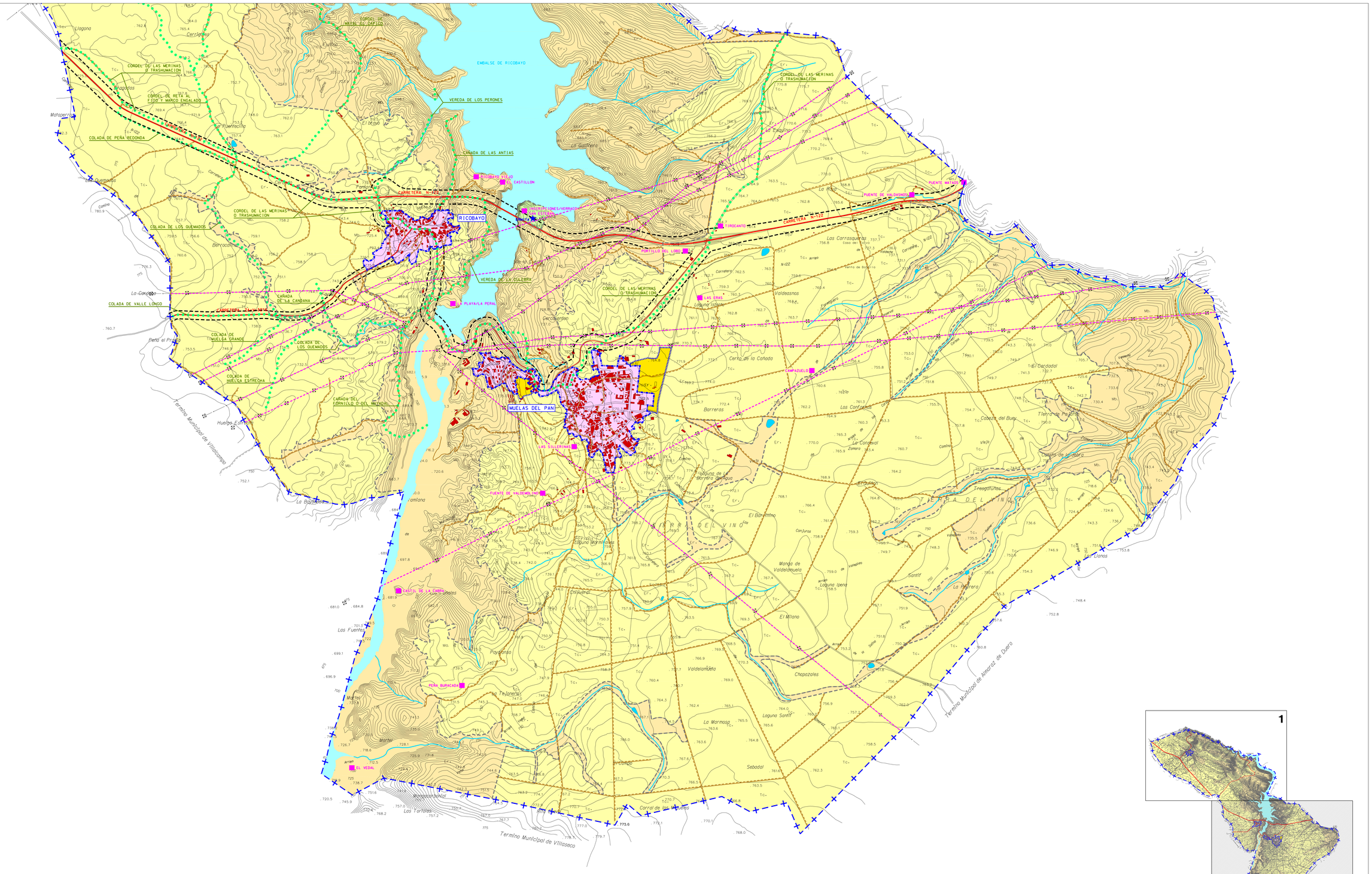

CORREGIDO SEGUN INFORME DE CTU DE 29-04-2003

SUSTITUYE AL PLANO O.1.2 DE ENERO 2003

AFECCIONES SECTORIALES

RED ELECTRICA ALTA TENSION

- DECRETO 3151/1968 POR EL QUE SE APRUEBA EL REGLAMENTO DE LINEAS ELECTRICAS AEREAS DE ALTA TENSION

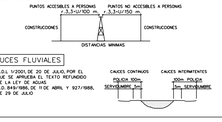

CAUCES FLUVIALES

- R.D.L. 1/2001 DE 20 DE JULIO, POR EL QUE SE APRUEBA EL TEXTO REFUNDIDO DE LA LEY DE AGUAS
- R.D. 849/1986, DE 11 DE ABRIL Y 927/1988, DE 29 DE JULIO

CAUCES CONTINUOS: POLICIA 100m. SERVIDUMBRE 5m.

CAUCES INTERMITENTES: 100m. POLICIA 5m. SERVIDUMBRE

VIAS PECUARIAS

- LEY 3/95 DE VIAS PECUARIAS
- CORDEL DE MERINAS O TRASHUMACION
- CAÑADA DEL FORNILLO O DEL MAYADAL
- CAÑADA DE LA CANDANA
- COLADA DE HUELGA ESTRECHA
- COLADA DE VALLE LONGO
- COLADA DE LOS QUEMADOS
- COLADA DE VALLE LONGO
- COLADA DE PEÑA REDONDA
- CORDEL DE REATA AL FIJO Y MARCO ENCALADO
- VEREDA DE LOS PERONES
- CAÑADA DE LAS ANTIAS
- CORDEL DE MATAPERRA AL TAPICO
- VEREDA DE LA CULEBRA

RED DE CARRETERAS

CARRETERA N-122
LEY 25/1988 DE 29 DE JULIO DE CARRETERAS
R.D. 951/1989 DEL REGLAMENTO GENERAL DE CARRETERAS

CARRETERA ZA-V-3216 Y OTRAS PROVINCIALES
LEY 2/1990 DE 16 DE MARZO DE CARRETERAS DE LA COMUNIDAD DE Cyl.
R.D. 951/1989 DEL REGLAMENTO GENERAL DE CARRETERAS

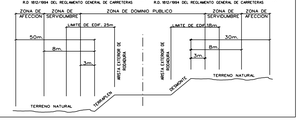

CALIFICACION DEL SUELO RUSTICO (SR.)

- SR.C SUELO RUSTICO COMUN
- SR.PI SUELO RUSTICO CON PROTECCION DE INFRAESTRUCTURAS
- SR.PC SUELO RUSTICO CON PROTECCION CULTURAL
- SR.PN SUELO RUSTICO CON PROTECCION NATURAL
- SRP.N.vp NATURAL VIA PECUARIA

LEYENDA

- TERMINO MUNICIPAL
- SUELO URBANO
- SUELO URBANIZABLE
- CARRETERA NACIONAL
- CARRETERA COMARCAL
- CARRETERA PROVINCIAL
- CAMINO
- LINEA DE ALTA TENSION
- ELEMENTO DE INTERES
- YACIMIENTO ARQUEOLOGICO
- EMBALSE, CHARCAS Y LAGUNAS
- CAUCES FLUVIALES
- EDIFICACIONES

NUCLEO: TERMINO MUNICIPAL COMPLETO	EXCMO. AYUNTAMIENTO DE MUELAS DEL PAN	JUNTA DE CASTILLA Y LEON CONSEJERIA DE FOMENTO	FECHA: OCTUBRE 2003
	NORMAS URBANISTICAS MUNICIPALES DE MUELAS DEL PAN		ESCALA: 1/10.000
	EJEMPLAR APROBADO DEFINITIVAMENTE		ARQUITECTO REDACTOR: J.L.GARCIA RAMOS
	PLANO DE: ESTRUCTURA TERRITORIAL — CLASIFICACION DEL SUELO, CALIFICACION DEL SUELO RUSTICO Y AFECCIONES SECTORIALES		PLANO Nº: O.1.2

ORDENACION